



ช่องทางให้บริการ



สำนักงานสรรพสามิตพื้นที่
วันจันทร์ - วันศุกร์
8.30 - 16.30 น.

ดาวน์โหลดรายละเอียดและแบบฟอร์มได้ที่



แบบฟอร์ม

ภส. 06-04

แบบคำขออนุญาตผลิตเครื่องหมายแสดงการเสียภาษีจัดทะเบียน ตามมาตรา 70
วรรคสอง แห่งพระราชบัญญัติภาษีสรรพสามิต พ.ศ. 2560

ขอแบบฟอร์มได้ที่



กรมสรรพสามิต
(ส่วนกลาง)



สำนักงาน
สรรพสามิตภาค



สำนักงาน
สรรพสามิตพื้นที่



สำนักงาน
สรรพสามิตพื้นที่สาขา

หลักเกณฑ์ วิธีการ เงื่อนไข ในการยื่นคำขอ



หลักเกณฑ์

คุณสมบัติของโรงงานที่ขออนุญาต



โรงงานที่ได้รับอนุญาตประกอบกิจการ
โรงงานและมีใบประกอบกิจการโรงงาน
ตามกฎหมายว่าด้วยโรงงานเพื่อการผลิต
สิ่งพิมพ์ภาษาชนหรือภาษาชนบรรจูลินค้า
ซึ่งสามารถปิดผนึกได้โดยไม่ต้องใช้สิ่งพิมพ์
ภาษาชนของสินค้า

อายุของใบอนุญาต



3 ปี นับแต่วันที่ได้รับอนุญาต

ลักษณะของโรงงานผลิตเครื่องหมาย
แสดงการเสียภาษีจัดทะเบียน



- 1 มีประตูทางเข้า - ออกหลักของโรงงานเพียง
ประตูเดียว
- 2 มีสถานที่ทำการของเจ้าพนักงานสรรพสามิต
ตั้งอยู่บริเวณหน้าประตูทางเข้า - ออกหลัก
ของโรงงาน
- 3 มีสถานที่ทำการผลิตเครื่องหมายที่เจ้าพนักงาน
สรรพสามิตสามารถควบคุมการผลิตได้อย่าง
รัดกุมและเหมาะสม

ลักษณะภายในโรงงานผลิตเครื่องหมาย
แสดงการเสียภาษีจัดทะเบียน



โรงงานผลิตเครื่องหมายต้องมีสถานที่ ดังนี้

- 1 สถานที่เก็บรักษาแม่พิมพ์หรือเครื่องจักรที่ใช้
ในการผลิต สิ่งซึ่งใช้ทำแม่พิมพ์ แผ่นฟิล์มที่
ใช้ถ่ายแม่พิมพ์ รวมทั้งสิ่งอื่นใดที่ใช้เป็นต้นแบบ
ในการผลิตเครื่องหมาย
- 2 สถานที่เก็บรักษาวัตถุดิบสำหรับใช้ในการผลิต
เครื่องหมาย
- 3 สถานที่เก็บรักษาเครื่องหมาย
- 4 สถานที่เก็บรักษาวัตถุดิบสำหรับใช้ในการผลิต
เครื่องหมายและเครื่องหมายที่ใช้การไม่ได้
สถานที่ข้างต้นต้องมีความมั่นคงแข็งแรง และมี
ประตูหรือช่องทางสำหรับการนำของเข้าหรือออก
จากสถานที่ดังกล่าวได้เพียงทางเดียวเท่านั้น



วิธีการ

- 1 ยื่นคำขออนุญาตผลิตเครื่องหมายแสดง
การเสียภาษีจัดทะเบียน (ภส. 06-04)
พร้อมเอกสารหลักฐาน ณ สำนักงาน
สรรพสามิตพื้นที่ที่โรงงานตั้งอยู่
- 2 รอผลการตรวจสอบเอกสารหลักฐาน
การขออนุญาตผลิตเครื่องหมายแสดง
การเสียภาษีจัดทะเบียน และการนัด
ตรวจสถานที่ เมื่อถึงวันนัดหมายให้นำ
เจ้าพนักงานสรรพสามิตตรวจโรงงาน
ที่จะใช้เป็นสถานที่ผลิตเครื่องหมายฯ
- 3 รอการพิจารณา หากสถานที่ที่ขออนุญาต
ถูกต้องและเหมาะสม ผู้ยื่นคำขอชำระ
ค่าธรรมเนียมตามที่ได้รับหนังสือแจ้ง
และรับใบอนุญาต



ผังขั้นตอนในการให้บริการประชาชนในภาพรวม

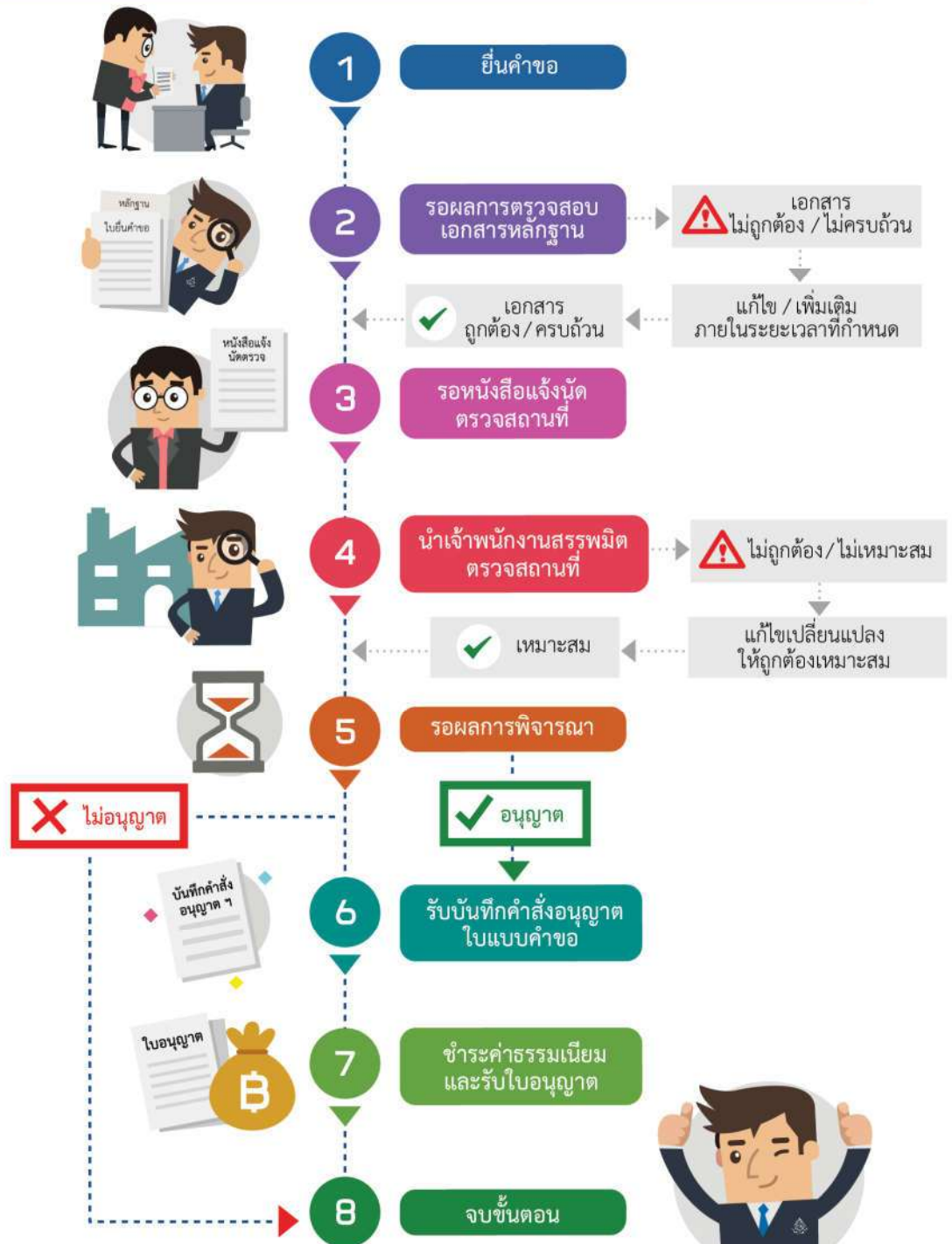

ระยะเวลาดำเนินการรวม 14 วันทำการ
นับตั้งแต่ได้รับเอกสารหลักฐานประกอบคำขอถูกต้องและครบถ้วน
ไม่รวมระยะเวลาระหว่างผู้ยื่นขอแก้ไขเปลี่ยนแปลงโรงงานให้ตรงตามที่เจ้าพนักงานสรรพสามิตให้ความเห็น

สีฉบับ

- 1 การตรวจสอบรายละเอียดในคำขอเอกสารและหลักฐาน
หากตรวจสอบแล้วเห็นว่ารายละเอียดในคำขอหรือเอกสารหลักฐานไม่ถูกต้องหรือไม่ครบถ้วน และผู้ยื่นคำขอไม่สามารถแก้ไขเพิ่มเติมได้ทันภายในเวลาทำการของวันที่ยื่นคำขอ จะจัดทำบันทึกแจ้งรายละเอียดให้ดำเนินการแก้ไขเพิ่มเติม และมอบสำเนาบันทึกดังกล่าวให้ผู้ยื่นคำขอนำไปดำเนินการแก้ไขเพิ่มเติม หากผู้ยื่นคำขอไม่ดำเนินการแก้ไขเพิ่มเติมให้ถูกต้องครบถ้วนภายในกำหนดเวลา จะถือว่ามีความประสงค์ “ละทิ้งคำขอ” ซึ่งเจ้าพนักงานสรรพสามิตจะคืนคำขอ พร้อมมีหนังสือแจ้งเหตุการณ์คืนคำขอให้ผู้ยื่นคำขอทราบ
- 2 หากผู้ยื่นคำขอไม่ยื่นชำระค่าธรรมเนียมภายในระยะเวลาที่เจ้าพนักงานสรรพสามิตแจ้ง จะถือว่าไม่ประสงค์ผลิตเครื่องขยายแสดงการเสียภาษีจดทะเบียน
- 3 ขั้นตอนการดำเนินงานตามคู่มือไม่นับรวมระยะเวลาระหว่างผู้ยื่นคำขอแก้ไขเปลี่ยนแปลงโรงงาน ให้ตรงตามที่เจ้าพนักงานสรรพสามิตให้ความเห็น



รายการเอกสารหลักฐานประกอบการยื่นคำขอ

เอกสารยื่นขึ้นตัวตนที่ออกโดยหน่วยงานภาครัฐ

รายการเอกสาร	ส่วนงาน / หน่วยงาน ที่รับผิดชอบ	จำนวนเอกสาร ฉบับจริง	จำนวนเอกสาร ฉบับสำเนา	หมายเหตุ
1 บัตรประจำตัวประชาชน	กรมการปกครอง กระทรวงมหาดไทย	1 ฉบับ		กรณีบุคคลธรรมดา
2 หนังสือรับรองกระทรวงพาณิชย์ (ซึ่งออกให้ไม่เกิน 6 เดือน)	กรมพัฒนาธุรกิจการค้า กระทรวงพาณิชย์		1 ฉบับ	กรณีนิติบุคคล

เอกสารอื่น ๆ สำหรับยื่นเพิ่มเติม

รายการเอกสาร	ส่วนงาน / หน่วยงาน ที่รับผิดชอบ	จำนวนเอกสาร ฉบับจริง	จำนวนเอกสาร ฉบับสำเนา	หมายเหตุ
1 ใบอนุญาตประกอบกิจการโรงงาน	กระทรวงอุตสาหกรรม		1 ฉบับ	ลงนามรับรอง สำเนาถูกต้อง
2 แบบแปลนแผนผังของโรงงาน แบบแปลน แผนผัง แสดงบริเวณที่ตั้ง เครื่องจักร ที่เก็บวัตถุ ที่ใช้ใน การผลิต ที่เก็บแม่พิมพ์ ที่เก็บเครื่องหมายแสดง การเสียภาษีที่ผลิตยังไม่แล้วเสร็จ ที่เก็บเครื่องหมาย แสดงการเสียภาษี จดทะเบียนที่ผลิตเสร็จเรียบร้อยแล้ว ที่ทำการของเจ้าพนักงานควบคุมโรงงาน และบริเวณโรงงาน		1 ฉบับ		
3 หนังสือขออนุญาตผลิตสิ่งอื่นใด ซึ่งมีใช้เครื่องหมาย แสดงการเสียภาษีจดทะเบียน (ถ้ามี)		1 ฉบับ		

เอกสารยื่นขึ้นตัวตนที่ให้บุคคลอื่นดำเนินการแทน

รายการเอกสาร	ส่วนงาน / หน่วยงาน ที่รับผิดชอบ	จำนวนเอกสาร ฉบับจริง	จำนวนเอกสาร ฉบับสำเนา	หมายเหตุ
1 หนังสือมอบอำนาจ		1 ฉบับ		ติดอากรแสตมป์ ตามที่กฎหมายกำหนด
2 บัตรประจำตัวประชาชนของผู้มอบอำนาจ	กรมการปกครอง กระทรวงมหาดไทย		1 ฉบับ	ลงนามรับรอง สำเนาถูกต้อง
3 บัตรประจำตัวประชาชนของผู้รับมอบอำนาจ	กรมการปกครอง กระทรวงมหาดไทย	1 ฉบับ		

ค่าธรรมเนียมและช่องทางการชำระค่าธรรมเนียม

ค่าธรรมเนียม

ใบอนุญาตผลิตเครื่องหมายแสดงการเสียภาษีจดทะเบียน ฉบับละ 150,000 บาท

ช่องทางการชำระค่าธรรมเนียม

รูปแบบ	สถานที่ชำระค่าธรรมเนียม	ระยะเวลาให้บริการ
ชำระด้วยตนเอง	 สำนักงาน สรรพสามิตพื้นที่	วันจันทร์ – วันศุกร์ 8.30 – 16.30 น.