



ช่องทางการให้บริการ



สำนักงาน
สรรพสามิตพื้นที่

หรือ



สำนักงาน
สรรพสามิตพื้นที่สาขา

วันจันทร์ - วันศุกร์ 8.30 - 16.30 น.

ดาวน์โหลดรายละเอียดและแบบฟอร์มได้ที่



แบบฟอร์ม

ภส. 06-12

คำขอรับแสดมปีสรรพสามิต สำหรับสุรา ตามมาตรา 64 วรรคสอง
แห่งพระราชบัญญัติภาษีสรรพสามิต พ.ศ. 2560

ขอบแบบฟอร์มได้ที่



กรมสรรพสามิต
(ส่วนกลาง)



สำนักงาน
สรรพสามิตภาค



สำนักงาน
สรรพสามิตพื้นที่



สำนักงาน
สรรพสามิตพื้นที่สาขา

หลักเกณฑ์ วิธีการ เงื่อนไข ในการยื่นคำขอ



หลักเกณฑ์

คุณสมบัติของผู้ขอรับแสดมปีสรรพสามิต
สำหรับสุรากลั่นในราชอาณาจักร



ผู้ประกอบการอุตสาหกรรมสุราที่จดทะเบียนสรรพสามิตแล้ว
และได้ชำระภาษี สำหรับสุราที่จะประสงค์จะรับแสดมปี
สรรพสามิตครบถ้วนถูกต้องแล้ว

ลักษณะสุราที่จะต้องปิดแสดมปีสรรพสามิต



สุราที่มีใช้สุราแช่ชนิดเบียร์และสุรากลั่นชนิดสุราขาว
ที่ผลิตจากโรงอุตสาหกรรมที่ใช้เครื่องจักรที่มีกำลังรวม
ต่ำกว่า 5 แรงม้าหรือใช้คนงานน้อยกว่า 7 คน หรือกรณีที่ใช้
เครื่องจักรและคนงาน เครื่องจักรต้องมีกำลังรวมต่ำกว่า
5 แรงม้า และคนงานต้องน้อยกว่า 7 คน



วิธีการ

- 1 ยื่นคำขอรับแสดมปีสรรพสามิตสำหรับสุรา
(แบบ ภส. 06-12) พร้อมเอกสารหลักฐานที่กำหนด
ณ สำนักงานสรรพสามิตพื้นที่หรือสำนักงานสรรพสามิต
พื้นที่สาขาแห่งท้องที่ที่โรงอุตสาหกรรมตั้งอยู่



- 2 รอผลการตรวจสอบคำขอรับแสดมปีสรรพสามิต
หากถูกต้องครบถ้วนจะได้รับอนุญาตให้รับแสดมปี
สรรพสามิตสำหรับสุรากลั่นในราชอาณาจักร
(สุราแช่ชุมชน และสุรากลั่นชุมชน)



ผังขั้นตอนในการให้บริการประชาชนในภาพรวม

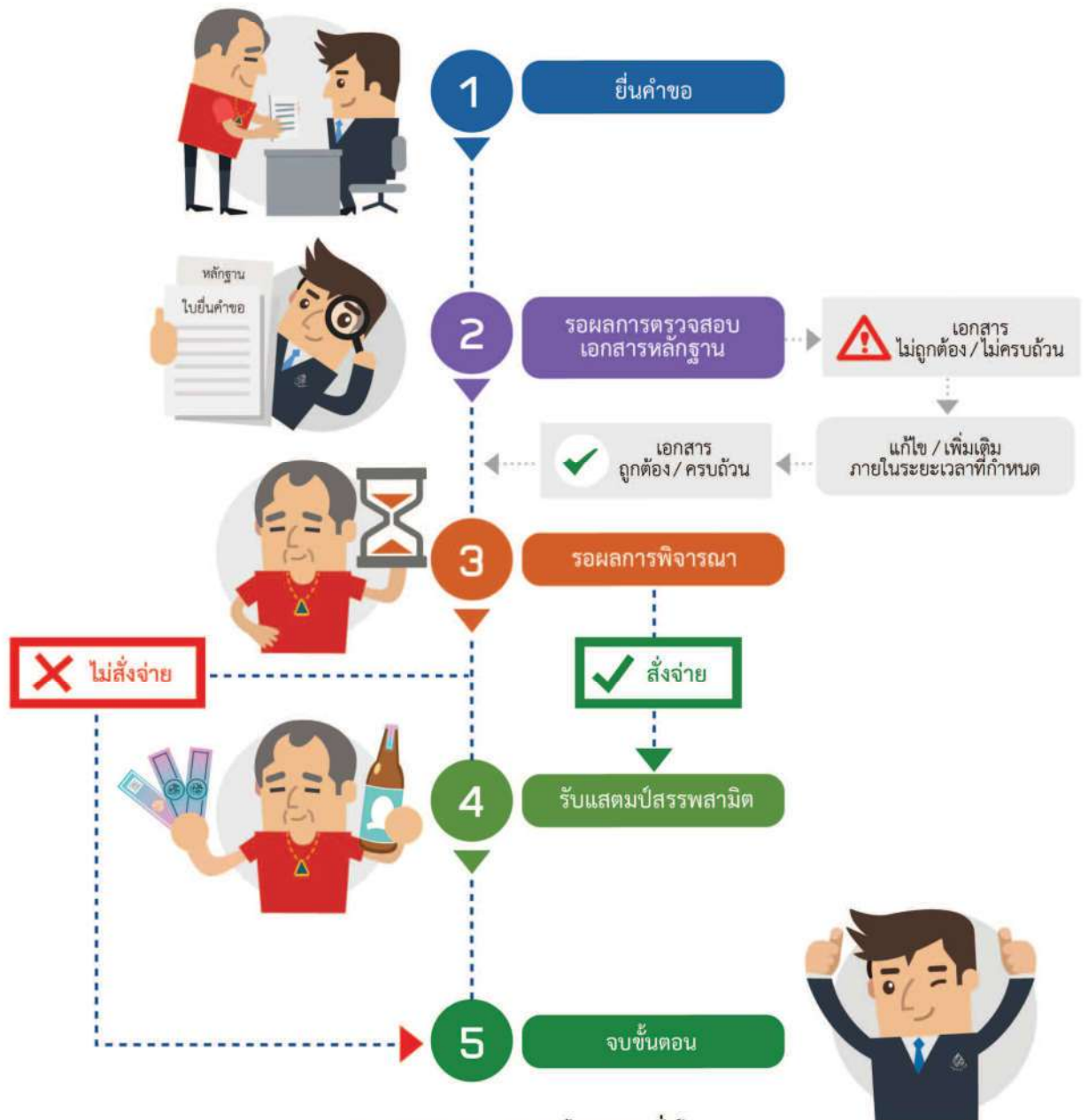

ระยะเวลาดำเนินการรวมไม่เกิน 3 ชั่วโมง นับตั้งแต่ได้รับเอกสารหลักฐานประกอบคำขอถูกต้องและครบถ้วน



เตือนใจ

การตรวจสอบรายละเอียดในคำขอเอกสารและหลักฐาน

1

หากตรวจสอบแล้วเห็นว่ารายละเอียดในคำขอหรือเอกสารหลักฐานไม่ถูกต้องหรือไม่ครบถ้วน และผู้ยื่นคำขอไม่สามารถแก้ไขเพิ่มเติมได้ทันภายในเวลาทำการของวันที่ยื่นคำขอ จะจัดทำบันทึกแจ้งรายละเอียดให้ดำเนินการแก้ไขเพิ่มเติม และมอบสำเนาบันทึกดังกล่าวให้ผู้ยื่นคำขอนำไปดำเนินการแก้ไขเพิ่มเติม หากผู้ยื่นคำขอไม่ดำเนินการแก้ไขเพิ่มเติมให้ถูกต้องครบถ้วนภายในกำหนดเวลา จะถือว่ามีความประสงค์ “ละทิ้งคำขอ” ซึ่งเจ้าพนักงานสรรพสามิตจะคืนคำขอ พร้อมมีหนังสือแจ้งเหตุผลการคืนคำขอให้ผู้ยื่นคำขอทราบ

2

ผู้มีหน้าที่เสียภาษีต้องดำเนินการนำแสดมภ์สรรพสามิตที่รับจากเจ้าพนักงานสรรพสามิตไปปิดภาชนะบรรจุสุราตามจำนวนที่ได้รับอนุญาต ไปปิดบนภาชนะบรรจุสุราให้หมดในคราวเดียว โดยมีให้มีแสดมภ์สรรพสามิตคงเหลือเก็บไว้ที่โรงอุตสาหกรรม

รายการเอกสารหลักฐานประกอบการยื่นคำขอ



เอกสารยื่นบันทึสด่วนที่ออกโดยหน่วยงานภาครัฐ

รายการเอกสาร	ส่วนงาน / หน่วยงาน ที่รับผิดชอบ	จำนวนเอกสาร ฉบับจริง	จำนวนเอกสาร ฉบับสำเนา	หมายเหตุ
1 บัตรประจำตัวประชาชน	กรมการปกครอง กระทรวงมหาดไทย	1 ฉบับ		กรณีบุคคลธรรมดา
2 หนังสือรับรองกระทรวงพาณิชย์ (ซึ่งออกให้ไม่เกิน 6 เดือน)	กรมพัฒนาธุรกิจการค้า กระทรวงพาณิชย์		1 ฉบับ	กรณีนิติบุคคล



เอกสารอื่น ๆ สำหรับยื่นเพิ่มเติม

รายการเอกสาร	ส่วนงาน / หน่วยงาน ที่รับผิดชอบ	จำนวนเอกสาร ฉบับจริง	จำนวนเอกสาร ฉบับสำเนา	หมายเหตุ
1 แบบรายการภาษี		1 ฉบับ		
2 ใบเสร็จรับเงินค่าภาษี (รวมภาษีที่ชำระทั้งสิ้น)		1 ฉบับ		



เอกสารยื่นบันทึสด่วนที่ให้บุคคลอื่นดำเนินการแทน

รายการเอกสาร	ส่วนงาน / หน่วยงาน ที่รับผิดชอบ	จำนวนเอกสาร ฉบับจริง	จำนวนเอกสาร ฉบับสำเนา	หมายเหตุ
1 หนังสือมอบอำนาจ		1 ฉบับ		ติดอากรแสตมป์ ตามที่กฎหมายกำหนด
2 บัตรประจำตัวประชาชนของผู้มอบอำนาจ	กรมการปกครอง กระทรวงมหาดไทย		1 ฉบับ	ลงนามรับรอง สำเนาถูกต้อง
3 บัตรประจำตัวประชาชนของผู้รับมอบอำนาจ	กรมการปกครอง กระทรวงมหาดไทย	1 ฉบับ		

฿

ค่าธรรมเนียมและช่องทางการชำระค่าธรรมเนียม

ไม่มีค่าธรรมเนียม

